

Gravidanza



Il Consultorio accompagna gratuitamente la gravidanza attraverso un programma comprensivo di visite/ecografie/ecografia morfologica/tampone.

Il programma dettagliato sarà consegnato all'utente durante la prima visita.

Un colloquio di accoglienza illustrerà alla futura mamma il percorso ed i servizi offerti dal consultorio

CORSO PRE PARTO

DIURNO per future mamme

SERALE per futuri mamme e papà

INTENSIVO WEEK END per futuri mamme e papà

L'iscrizione può avvenire, personalmente presso la Segreteria telefonicamente al nr 029090495 direttamente dal sito www.fondazionemartini.org scrivendo a:

corsi_scuole.trezzo@fondazionemartini.org

COMUNICANDO LA DATA PRESUNTA DEL PARTO

Successivamente l'Ostetrica comunicherà le date dei calendari programmati

Il corso pre parto necessita dell'impegnativa del medico di base ed è **esente da ticket**

E' necessaria la tessera sanitaria.

PIU' O MENO..PAUSA

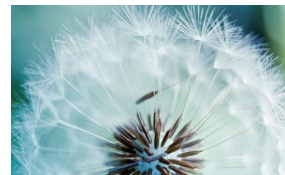

MERCOLEDI 23/10/2019

MARTEDI 29/10/2019

MARTEDI 05/11/2019

VENERDI 15/11/2019

MERCOLEDI 20/11/2019

DALLE ORE 17.00 ALLE ORE 19.00

PICCOLE DONNE..CRESCONO

“Sei una mamma con una figlia in età prepuberale e puberale?”



PARLIAMONE ASSIEME...

3 incontri di 2 ore cad. con Operatori formati sull'argomento.

MARTEDI
19/11/2019
26/11/2019
03/12/2019

DALLE ORE
17.30
ALLE ORE
19.30



I corsi sono gratuiti e **necessitano di iscrizione**

Gli utenti che accedono per la prima volta ai servizi del Consultorio devono essere muniti di tessera sanitaria.



GINECOLOGIA E GRAVIDANZA



FAMIGLIA
E SALUTE
AL CENTRO



DONA IL TUO 5X1000! CF: 91581890158

CONSULTORIO "LA FAMIGLIA" DI TREZZO SULL'ADDA

🏠 Piazza Nazionale, 9
20056 Trezzo sull'Adda (MI)
☎ 02 90 90 495
✉ direzione@fondazionemartini.org
🌐 www.fondazionemartini.org

Aut. San. ASL MI2 308 del 19/09/13
Accreditamento:
Delibera Regionale n. 8727 del 01.10.2013
Ente giuridico regionale n. 2567 del 21/05/2013
REA MI n. 2015956 - P. Iva 08360830965

Incontri di gruppo:

Reggimi l'ansia

Regolazione della fertilità

Piccole donne..crescono

Più o meno..pausa

Rieducazione perineale

L'ISCRIZIONE AI CORSI
COMPORTA LA PARTECIPAZIONE A TUTTI GLI INCONTRI.
L'UTENTE E' TENUTO A
COMUNICARE DISDETTE E ASSENZE
IN SEGRETERIA

Grazie!

MINDFULNESS

◆ Per bambini

Presentazione ai genitori:
31/10/2019 alle ore 17.00

Date incontri: 18-25 Ottobre/
8-22 Novembre
dalle ore 17.00 alle ore 18.00

MINDFULNESS

◆ Per adulti

Presentazione:
31/10/2019 alle ore 18.30

Date incontri: 18-25 Ottobre
8-22 Novembre
dalle ore 18.30 alle ore 19.30

E' necessario partecipare alle rispettive
presentazioni per iscriversi ai

-Visite ginecologiche -ecografie -pap test

VISITA GINECOLOGICA	€ 28.50
ECOGRAFIA GINECOLOGICA	€ 40.65
VISITA CON ECOGRAFIA	€ 51.00
PAP TEST in visita	€ 15.15
VISITA POST PARTUM (esente da ticket se eseguita entro le 8 settimane dalla data del parto)	€ 22.40

Per visite esenti dal Ticket è necessaria
L'impegnativa del medico con il codice
dell'esenzione

La prenotazione, può avvenire:

- Telefonicamente 02 9090495
- Compilando il modulo sul sito
www.fondazionemartini.org
- Personalmente presso la segreteria

L'importo del ticket potrebbe subire variazioni disposte dalla
Regione Lombardia

Incontri di gruppo
SOSTEGNO ALLA GENITORIALITA'
(nella brochure dedicata)

RIEDUCAZIONE PERINEALE



SABATO
DALLE ORE 9.00 ALLE ORE 10.30

14/09/2019
21/09/2019
28/09/2019
05/10/2019

SABATO
DALLE ORE 9.00 ALLE ORE 10.30

09/11/2019
16/11/2019
23/11/2019
30/11/2019

DONA IL TUO 5X1000! CF: 91581890158



Grazie!